



**FUNDACIÓN POHEMA**  
Oncología y hematología pediátrica  
*¡Un verso de vida por la infancia!*



## **Portafolio de servicios**

# ANTECEDENTES



11 años de trabajo continuo en investigación y educación en cáncer infantil en Colombia.

Áreas de influencia: Bogotá, Medellín, Cali, Pasto, Eje Cafetero, Neiva, Ibagué, Montería, Cartagena y Bucaramanga.



Especialidades: Pediatría, Hematología, Oncología, Patología, Epidemiología, Enfermería, Enfermería Oncológica y Odontología



**FUNDACIÓN POHEMA**

Oncología y hematología pediátrica  
*¡Un verso de vida por la infancia!*

# MIEMBROS ACTIVOS

## **Fundación Valle del Lili:**

Dra. Viviana Lotero  
Dra. María Ximena Castro  
Dra. Luz Angela Urcuqui  
Dra. Pamela Rodríguez  
Dr. Diego Medina  
Dr. Alexis Franco

## **Fundación Clínica Infantil Club Noel:**

Dra. Lida Milena Araujo  
Dr. Romel Segura

## **Hospital Universitario del Valle (HUV):**

Dr. Luis Hernán Romero

## **Clínica Versalles:**

Dra. Ruth Castro

## **Clínica Imbanaco:**

Dr. Oscar Ramírez  
Dr. Jesús Ardila  
Dr. Carlos Andrés Portilla

## **Clínica Occidente:**

Dra. Liliana Barragán  
Dr. Remberto Osuna

## **Unidad de diagnóstico hemato oncológico:**

Dr. Roberto Jaramillo

## **Fundación Pohema:**

Enf. Vivian Piedrahita  
Dra. Elvia Karina Grillo



**FUNDACIÓN POHEMA**

Oncología y hematología pediátrica  
*¡Un verso de vida por la infancia!*

**SERVICIOS**

# Creación de sistemas de vigilancia clínica

## Desarrollo e implementación de sistemas de monitoreo de resultados

- Recolección de información en tiempo real.
- Desarrollo de estrategias de seguimiento adaptadas a las patologías.
- Entrenamiento de personal en el funcionamiento del sistema de vigilancia.

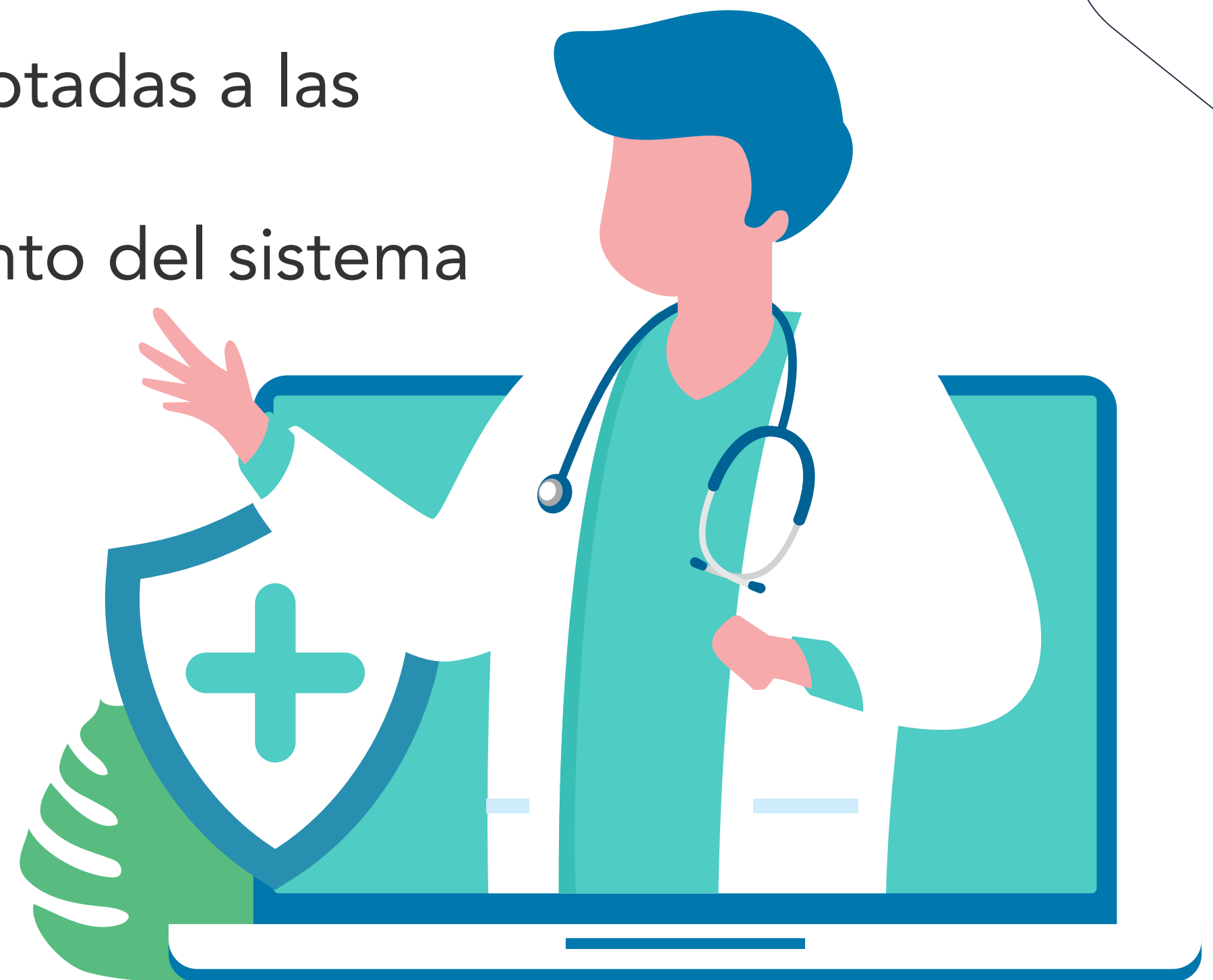

# Investigación aplicada

Realizamos estudios de investigación aplicada en oncología y hematología.



# Educación médica

Experiencia en organización y desarrollo de:

- Simposios.
- Conferencias presenciales y virtuales dirigidas a la comunidad Médica, académica y a la industria.
- Diplomados dirigida a la comunidad medica y académica.
- Orientación en desarrollo de *Papers* en convenio o coautoría con entidades educativas.



# Educación a la comunidad y Abogacía

- Desarrollo de material educativo y didáctico (cartillas educativas, videos, recursos digitales educativos, etc.).
- Interacción con la comunidad en general y con padres y cuidadores (Detección temprana del cáncer infantil).
- Educación en deberes y derechos en salud.





# Revisión de material científico con la industria

A través del conocimiento y experticia en el ámbito clínico y epidemiológico, ofrecemos a la comunidad científica y a la industria el desarrollo y revisión de material científico.



# Asesorías para la gestión de servicios oncológicos

Realizamos asesorías para la gestión en puntos clave de servicios oncológicos tales como:

- Navegación de enfermería.
- Rutas de atención en cáncer.
- Habilitación de unidades funcionales.



# Pruebas diagnósticas

Ofrecemos a las instituciones hospitalarias, pruebas diagnósticas de calidad, realizadas por un laboratorio internacional especializado, para lograr el mejor diagnóstico y ofrecer el mejor tratamiento a los pacientes.





**FUNDACIÓN POHEMA**

Oncología y hematología pediátrica

*¡Un verso de vida por la infancia!*

**NUESTROS  
PROYECTOS**



## VIGICANCER

Es el sistema de monitoreo de resultados clínicos del cáncer infantil que busca obtener información en tiempo real sobre los pacientes tratados en los centros de oncohematología pediátrica de las ciudades participantes en el sistema, brindando retroalimentación oportuna y de calidad sobre los diferentes tipos de tumores, la mortalidad, la supervivencia y los determinantes de la misma.

**Nuestro sistema es único en Colombia.**

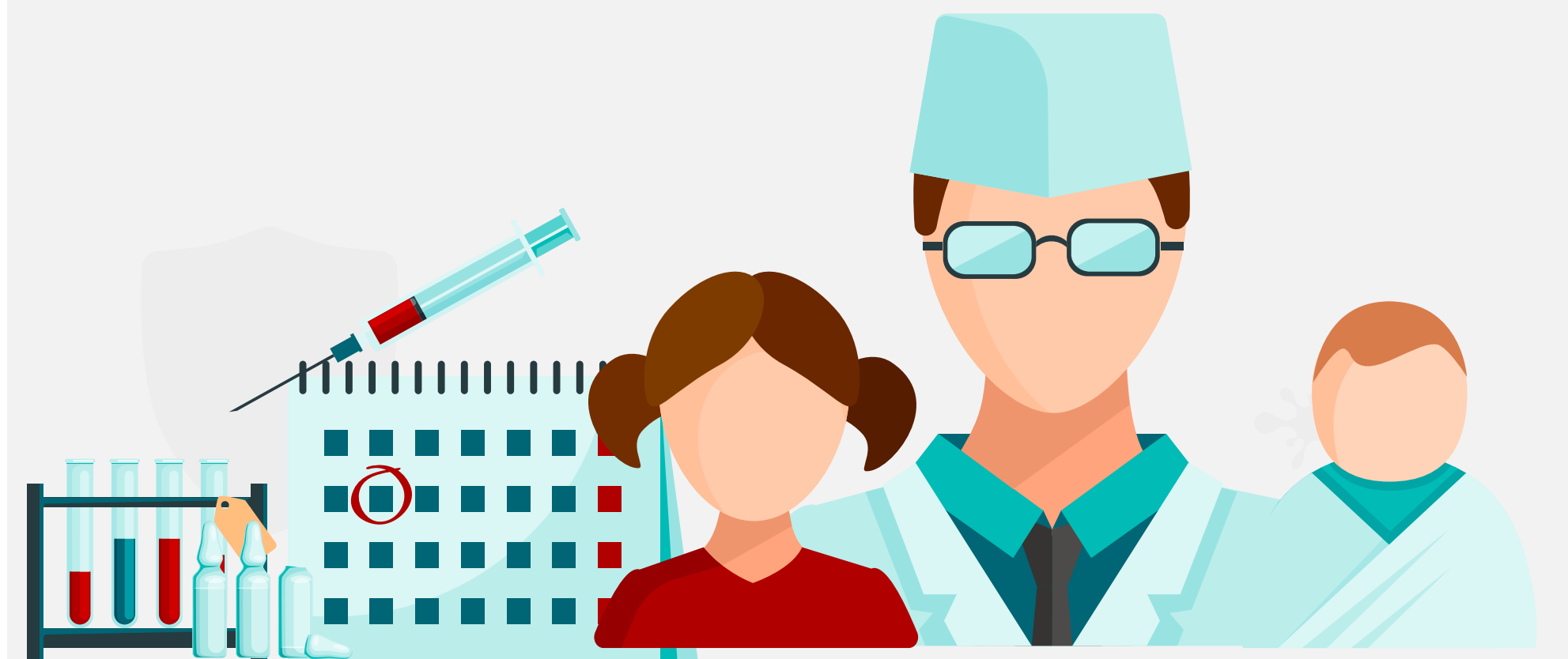
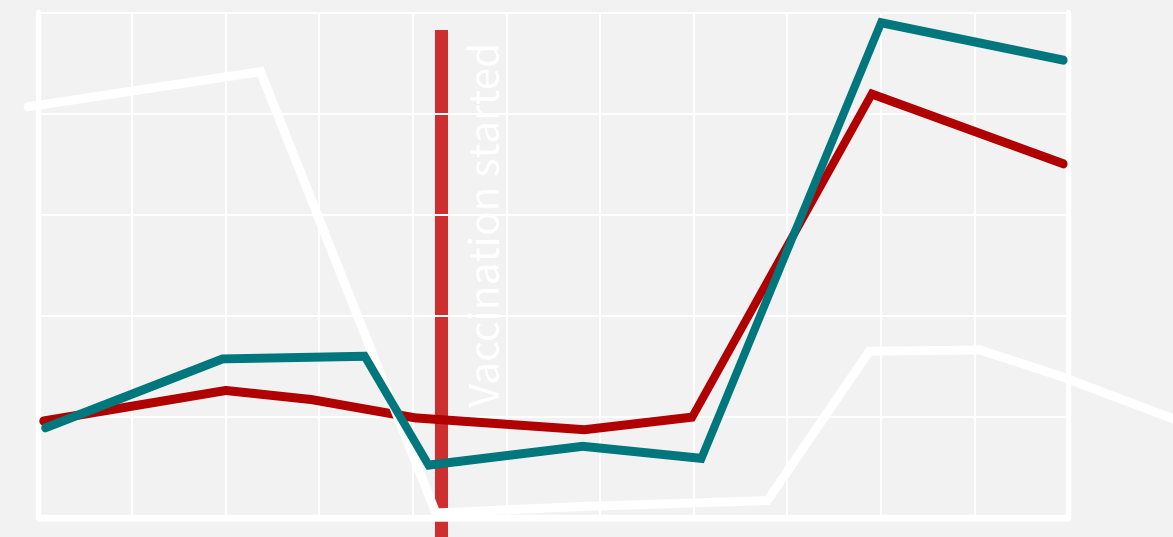



VIGICANCER

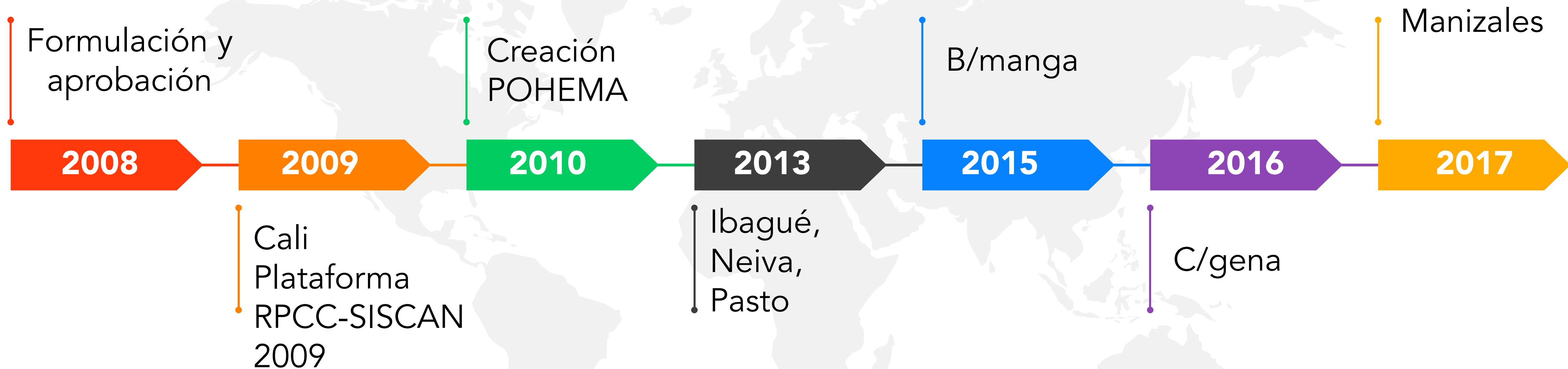

VIGICÁNCER

## Bogotá, Medellín y Montería

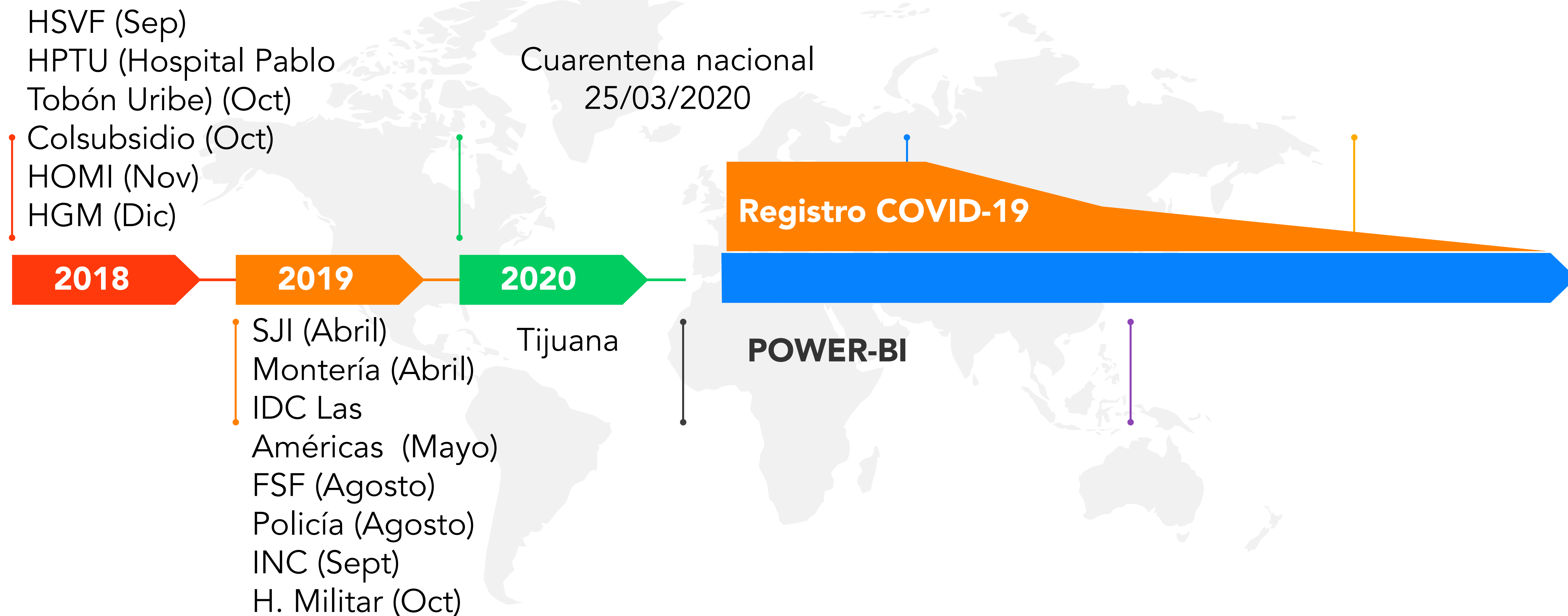

# VISIÓN FUTURA

## Conformación del Consorcio Colombiano para la Investigación en Oncología Pediátrica

Consolidación de Bogotá 2020

Ingreso de otras ciudades

Grupos de trabajo

Reactivación de protocolos nacionales

Adaptación e Implementación de protocolos

Medición resultados

2020

2020 - 2022

Mantenimiento de las ciudades

Estabilización de la plataforma

Consolidación de Tijuana 2020

Otras colaboraciones internacional

Automatización de reportes en línea





## Aliados de VIGICÁNCER:



**RPCC** :: Population Based Cali Cancer Registry  
Facultad de Salud - Universidad del Valle



## Aliados:



27 Instituciones prestadoras de salud de alta complejidad y 52 oncólogos pediatras



## Publicaciones generadas desde VIGICÁNCER

Ramirez O, Aristizabal P, Zaidi A, Gagnepain-Lacheteau A, Ribeiro RC, Bravo LE; VIGICANCER Working Group. Childhood cancer survival disparities in a universalized health system in Cali, Colombia. *Pediatric Hematology Oncology Journal*. 2018; 3: 79-87.

Ramirez O, Aristizabal P, Zaidi A, Ribeiro RC, Bravo LE; VIGICANCER Working Group. Implementing a Childhood Cancer Outcomes Surveillance System Within a Population-Based Cancer Registry. *J Glob Oncol*. 2018 Sep;4:1-11. doi: 10.1200/JGO.17.00193.

García LS, Bravo LE, Collazos P, Ramírez O, Carrascal E, Nuñez M, Portilla N, and Millan E. Cali cancer registry methods. *Colomb Med (Cali)*. 2018; 49: 109–120.

Bravo LE, García LS, Collazos P, Carrascal E, Ramírez O, Collazos T, Cortés A, Nuñez M, Millan E. Reliable information for cancer control in Cali, Colombia. *Colomb Med (Cali)*. 2018 Mar 30;49(1):23-34. doi: 10.25100/cm.v49i1.3689.

Ramirez O. Information and Childhood Cancer. *Colomb Med (Cali)*. 2016 Jun 30;47(2):74-5.

Ospina-Romero M, Portilla CA, Bravo LE, Ramírez O; VIGICANCER working group. Caregivers' Self-Reported Absence of Social Support Networks is Related to Treatment Abandonment in Children with Cancer. *Pediatr Blood Cancer*. 2016;63:825-31. doi: 10.1002/pbc.25919

Bravo LE, Garcia L, Collazos P, Ramírez O. Descriptive epidemiology of childhood cancer in Cali, Colombia 1977-2011. *Colombia Medica* 2013;44:155-164.

Gupta S, Aitken JF, Bartels U, et al. Paediatric cancer stage in population-based cancer registries: the Toronto consensus principles and guidelines. *Lancet Oncol*. 2016;17:e163-e172.doi: 10.1016/S1470-2045(15)00539-2

Atun R, Bhakta R, Denburg A et al. Sustainable care for children with cancer: a Lancet Oncology Commission. *Lancet Oncol* 2020; 21: e185–224.

# IMCICA

Este proyecto se enfoca en la educación y divulgación del AIEPI (Atención Integral las Enfermedades Prevalentes de la Infancia).



El objetivo principal de este proyecto es la capacitación y entrenamiento del personal de salud del nivel primario, haciendo énfasis en la detección temprana del cáncer infantil para disminuir los diagnósticos tardíos.



# IMCICA RESULTADOS

CANTIDAD DE PERSONAL CAPACITADO  
Agosto de 2021



Médicos generales	680	
Personal de enfermería	302	
Otros (Terapeutas, Auditores médicos)	450	
TOTAL: 1432		

# CONTACTO:

Para mayor información, por favor comunicarse con:

**Martha Eugenia Paz Castro**  
Gerente Fundación POHEMA  
Cel. 3174325786  
[dirección@pohema.org](mailto:dirección@pohema.org)



*Gracias por apoyarnos en esta lucha  
que es compromiso de todos...*



**FUNDACIÓN POHEMA**

Oncología y hematología pediátrica  
*¡Un verso de vida por la infancia!*

Visítanos  
[www.pohema.org](http://www.pohema.org)

Síguenos en nuestras redes sociales

